Le hall de sport : Les Doyards

Les Doyards c'est un hall de sport.
Ça veut dire un endroit où on peut faire beaucoup de sports différents.

C'est à Vielsalm.
C'est près du lac.

On peut faire par exemple :

- du volley
- du foot
- de la danse
- …

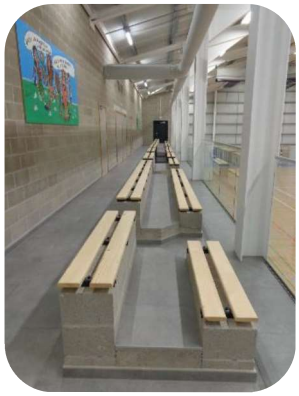

Il y a des gradins autour des salles de sport.
C'est pour s'assoir et regarder les matchs et les entrainements.

C'est un endroit accessible !
Ça veut dire que :

- vous pouvez venir seul
- c'est facile de se déplacer dans l'endroit.

Les choses qui sont bien

Pour se garer :

- Il y a une place pour les PMR.
  Ça veut dire une place de parking réservée pour les personnes avec un handicap.

© Inclusion Europe

A l’entrée :

- C’est facile de trouver le bâtiment et l'entrée.
- Il y a un dépose-minute à côté de l’entrée.
  Ça veut dire qu’on peut vous déposer
  en voiture tout près.

- Il y a une cafétaria près de l’entrée.
  La cafétaria c’est un endroit pour boire un verre.
  Il y a aussi une terrasse.
  Quand on est sur la terrasse, on peut voir le lac.

L’accueil :

- L’accueil est près de l’entrée.
  Les personnes qui travaillent à l’accueil voient
  quand vous arrivez.
  Ça veut dire que ces personnes peuvent
  venir vous aider.

- L’accueil est facile à trouver.
- C’est un endroit calme.

Dans le bâtiment :

- Le lieu est calme.
- Il y a assez de lumière.

© Inclusion Europe

Pour aller aux étages :

- Il y a un ascenseur.
  L'ascenseur est facile à utiliser.
- Les personnes de l'accueil peuvent vous aider pour vous déplacer dans le bâtiment.

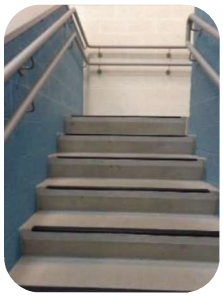

- Il y a assez de lumière dans les escaliers.
  On voit bien les marches des escaliers.
  Parce qu'il y a une bande noire sur chaque marche.
- Il y a des rampes dans les escaliers.

Les toilettes :

- C'est facile de trouver les toilettes.

Traduction réalisée par www.falc.be
FALC.be
FAcile à Lire et à Comprendre
© Inclusion Europe